МОЯ ЗВЕЗДА

Музыка А. Суханова, стихи И. Анненского

Проигрыш

| Em [1] | Am [2]
⑥e ⑤a ①g | ⑤a ①g
Среди миров, в мерцании светил

| D_7 [1] | G
①f♯ e ④d ⑤a | ⑥g ⑤h
Одной Звезды я повторяю имя…

| E_7 | Am [2]
⑥e ⑤h | ①g f♯ ⑤a
Не потому, чтоб я Её любил,

| D_7 [1] | G
①e ④d ⑤a | ⑥g
А потому, что мне темно с другими.

| Am | Em
⑤a ⑥f♯ | ⑥e ⑤h
Не потому, чтоб я Её любил,

| $F♯_7$ H_7 | Em
⑥f♯ ⑤h | ⑥e
А потому, что мне темно с другими.

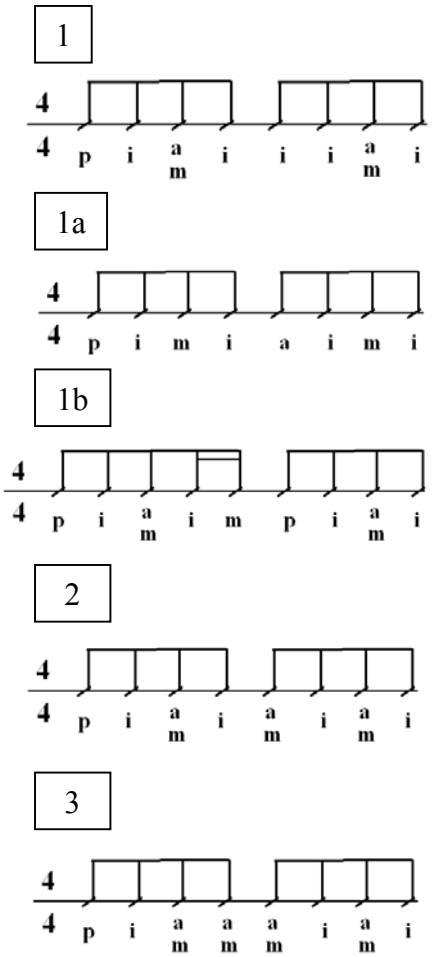

Проигрыш

И если мне на сердце тяжело,
Я у Неё одной ищу ответа.
Не потому, что от Неё светло,
А потому, что с Ней не надо света

Проигрыш

Среди миров, в мерцании светил
Одной Звезды я повторяю имя…
Не потому, чтоб я Её любил,
А потому, что мне темно с другими.

Проигрыш:

| Em [2] | Am | D_7 [3] | $G^{(7+)}$ | C | Am
①g f♯ e | g f♯ e | f♯ e f♯ e | f♯ e f♯ e | ②c d ①e ②c | ⑤a ①f♯ e
⑥e ⑤a ④d ⑥g ⑤c
p i m i a i m i | p i m a a m i a
m

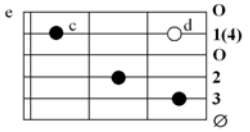

| H_7 | H_7
①f♯
⑤h ⑤h | ⑤h
a m i a a m i a | a m i m a m i m
p p | p