НА НОЧНЫХ КУСТАХ ВЕТКИ ТРОГАЯ...

Ю. Ким

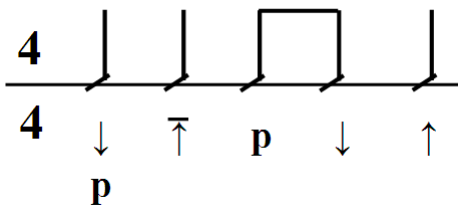

| Am | Dm
На ночных кустах ветки трогая,
| E_7 | Am
Выхожу один да на дорогу я.
| Am A_7 | Dm
Темнота кругом несусветная,
| E_7 | Am
Замолчала ночь беспредметная.

| Am | Dm
Что ж ты, ночь, молчишь, не шевелишься,
| E_7 | Am
На взаимную любовь не надеешься?
| Am A_7 | Dm
Распускается сирень за заборами,
| H_7 | E_7
Псы голодные орут за которыми.

| A_7 | Dm
Не решу никак незадачу я:
| E_7 | Am
Отчего у собак жизнь собачая?
| Am | Dm
Знать хозяин их хуже Каина,
| E_7 | Am
Убежать бы им от хозяина,

| Am | Dm
От хозяина – злого жадины,
| E_7 | Am
Не зазря же им клички дадены!..
| Am | Dm
Эх, душа моя косолапая,
| E_7 | Am
Ты чего болишь, кровью капая,

| Am A_7 | Dm
Кровью капая в пыль дорожную?
| E_7 | Am
Не случится со мной невозможное!
| Am | Dm
Без любви прожить не получится,
| E_7 | Am
А зазря любить – только мучиться...

| A_7 | Dm
Не смотри ж ты, ночь, исподлобия,
| E_7 | Am
Злого недруга наподобие,
| A_7 | Dm
Не смотри ж ты, ночь, не подглядывай,
| E_7 | F E_7 | Am
За мою судьбу не загадывай!