# МАЛЮСЕНЬКИЙ МОЛЛЮСК

*Е. Агранович*

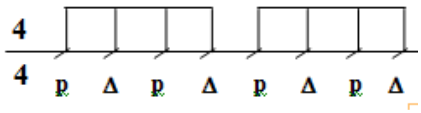


| Dm | | | Gm$^6$ |
|---|---|---|---|
| ④d | ⑤a | ④d | ⑥g |
| У меня знакомых в море | | | много – |

| | A$_7$ | | Dm |
|---|---|---|---|
| ④e | ⑤a | ⑥e | ④d |
| Прямо ими | я не | нахва | люсь, – |

| | B | | Gm$^6$ |
|---|---|---|---|
| ⑤a | ⑤b | ⑥f | ⑥g |
| В том числе ми | ноги, | осьми | ноги |

| | A$_7$ | | Dm |
|---|---|---|---|
| ④e | ⑤a | ⑥e | ④d |
| И – ма | люсенький | мол | люск. |

Я и не бываю одиноким,
А ведь это в жизни крупный плюс:
У меня миноги, осьминоги
И – малюсенький моллюск.

Не перебивая всю дорогу –
Разве что я сам остановлюсь, –
Слушают миноги, осьминоги
И – малюсенький моллюск.

Их просить не надо о подмоге.
Никого я в драке не боюсь:
За меня миноги, осьминоги
И – малюсенький моллюск.

Вот и получается в итоге,
Что устроил всех такой союз:
Счастливы миноги, осьминоги
И – малюсенький моллюск!

*Проигрыш*:

| VI | | | | V | VIII | | | VI | | V | VI | | | | I | III |
|---|---|---|---|---|---|---|---|---|---|---|---|---|---|---|---|---|
| ②f | f | f | f | e | f | g | f | e | ①b | ①a | b | a | b | a | f | ②d |
| i | m | i | m | i | m | i | m | i | m | i | m | i | m | i | m | i |

Dm

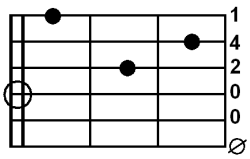


Gm$^6$

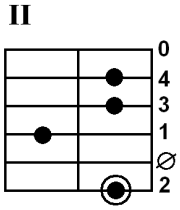


A$_7$

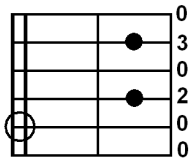

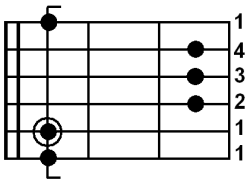
B