Музыка А.Дулова, стихи В.Попова. На краешке лета

| **Am** | | **Am**V (1c) (1h) (1a) | **Dm**
П о б е л е л а п о л ы н ь , п о ж е л т е л з в е р о б о й

| **E7** | **Am** (2d) (2c) | **H7** | **E7**
И с т о я л и т а к и е ш а л ь н ы е р а с с в е т ы .

| **G7** (6g) (6g) (5a) (5h) | **C** (5c) (5c) (5h) (5b) | **A7** (5a) | **Dm**
М ы л а в о л о с ы | т ы д о ж д е в о ю в о д о й

| **Dm** (5h) **Dm** | **Am** (5c) **Am** | **E7** | **Am**
С р е д ь в ы с о к о й т р а в ы д а н а к р а е ш к е л е т а .

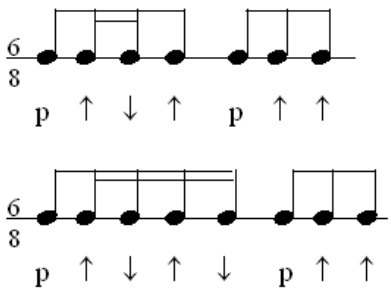

Прибегала в заброшенный дом лесника,
Говорила обиженно: "Милый мой, где ты?"
Я тебя целовал на пороге леска
Средь высокой травы да на краешке лета.

Пахли губы твои луговою травой,
Полевыми цветами, и солнцем, и ветром.
Ты была словно птица, пленённая мной
Средь высокой травы да на краешке лета.

Не хотел ни за что я тебя отпускать,
Будто верил в какие-то злые приметы.
А теперь не могу и следа отыскать
Средь высокой травы да на краешке лета.

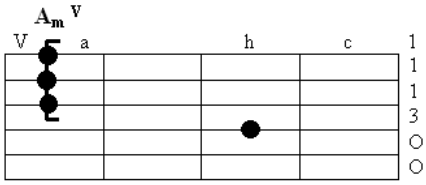

Dm^V

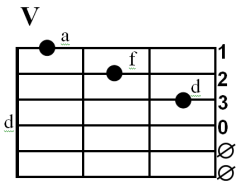

Проигрыш

Am (**Dm**^V) | **Am** | **E7** | **Am**

3d 2f | 1a 1h 1a | 1e 1e 1e 1f | 1e 3g♯ 2c | 2h 3a | 5a

лета | 4d ↑↓↑ 4d ↑ | 5a ↑↓↑↓ 4e | 6e ↑↓↑ 6e ↑ | 5a 6e | 5a

p ↑↓↑ p ↑↑