ДЕТСКИЙ РИСУНОК

Е. Клячкин

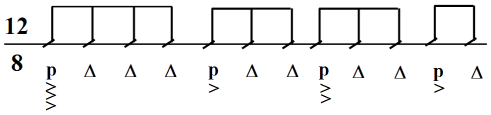

Вступление: Gm^{III} ⑥g p Δ Δ Δ | B^{I} ⑤b p Δ Δ I | C^{III} ⑤c p Δ Δ III | D^{V} ⑤d p Δ V

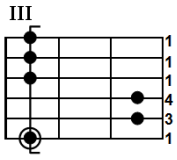

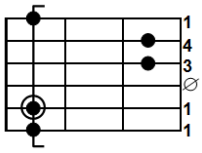

Gm/⑥g	⑥b	⑥g	⑥b
На столе от	лампочки	круг,	
C^{III}/⑤c	⑥g	⑤c	⑥g
а за кругом в	комнате	мрак,	
E^{bVI}/⑤e^{b}	⑥b	⑤e^{b}	⑥b
В круге сразу	видно, кто	друг,	
A$_7$^{V}/⑥a	⑤e	D$_7$$^{5+}$/④d	D$_7$^{V}/⑤a
кто во мраке –	ясно, что	враг.	

D$_7$$^{5+}$

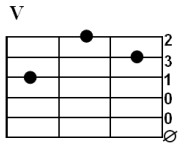

D$_7$^{V}

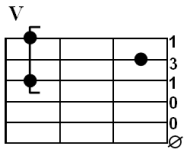

Девочка рисует дома,
над домами вьются дымы,
и ещё не знает сама,
кто чужие здесь, а кто – мы.

Вот опять возводится дом,
а над домом тянется дым,
Всё плохое будет потом,
всё хорошее создадим.

Gm /⑥g	⑥b	⑥g	⑤d
А под дымом	варится	суп,	
B/⑤h	⑥f	C^{III}/⑤c	⑥g
чтобы каждый в	доме был	сыт.	
E^{bVI}/⑤e^{b}	⑥b	A^{bIV}/⑤a^{b}	⑤e^{b}
Тот, кому за	хочется	спать,	
D$_7$/④d	⑤a	Gm/④g D$_7$/④d	Gm D$_7$
сам на полночь	ставит ча	сы.	

А за домом высится сад –
там деревьев несколько сот.
Яблоки на ветках висят –
сами так и просятся в рот.

Что для жизни надо – всё есть,
Чего нету – значит, пустяк.
Решено – мы жить будем здесь.
Решено – мы жить будем так.

Нарисуем старых друзей,
не заметим новых врагов.

Am/⑤a	⑥e	Cm/⑤c	⑥g
В этом мире	все любят	всех	
E^{bVI}/⑥b^{b}	⑤e^{b}	D$_7$$^{5+}$/④d	D$_7$/⑤a
и до смерти	здесь далеко.		

Здесь покой – извечный закон.
Незнакомо здесь слово «вдруг»…
…Жалко, что кончается он
там же, где от лампочки круг…
Там же, где от лампочки круг...
Там же, где от лампочки круг...