Г. Васильев. «Шипучее вино»

Вступление:

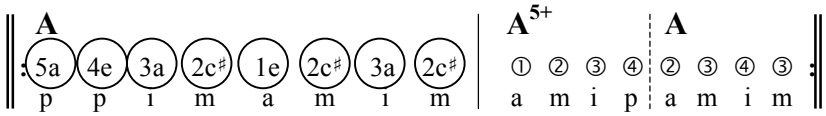

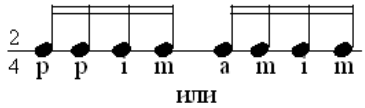

или

p i m i a i m i

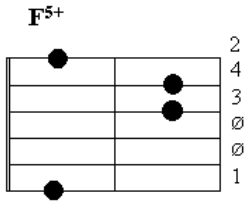

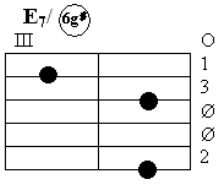

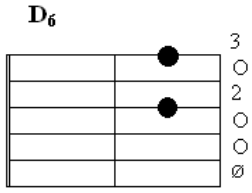

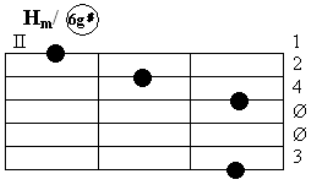

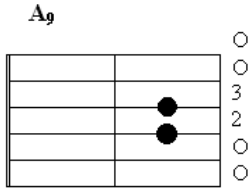

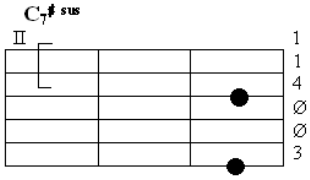

| A | D6 / 5a
То рыдает, то хохочет,
| E7 | A F5+
То на кухню к нам тайком
| A | Hm/ 6g♯
Просочиться вечер хочет,
| C♯ | Fm♯7
Притворяясь сквозняком.
E7/ 6g♯ | A9 | C7♯sus / 6g♯
Снег упал на всю округу,
| C7♯ | Fm♯7
За окном темным-темно.
| Dm7 | A9 / 5c♯
Мы, не глядя друг на друга,
Dm6 / 5h E7 | A5+
Пьём шипучее вино.

А вина-то – кот наплакал,
А цена-то дорога:
Наши вечные заплаты,
Наши дикие бега,
Наши дети, наша ругань, –
Это было так давно ...
Мы, не глядя друг на друга,
Пьём шипучее вино.

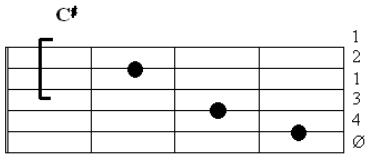

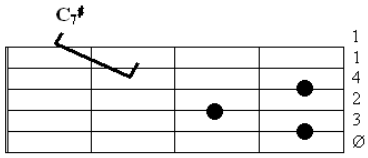

О взаимных наших болях
Рассуждаем мы шутя.
А во мраке что-то воет,
Что-то плачет, как дитя, –
То ли время, то ли вьюга ...
Впрочем, это всё одно,
Ведь со мной моя подруга
И шипучее вино.

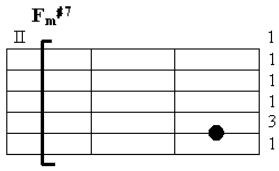

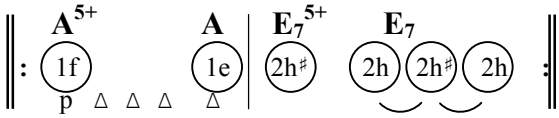

но

| A | E75+ | A9 | Dm6/ 5a | E7 | A
но. То ли | время ши | п у ч е | е вино